

PIANO TERRA

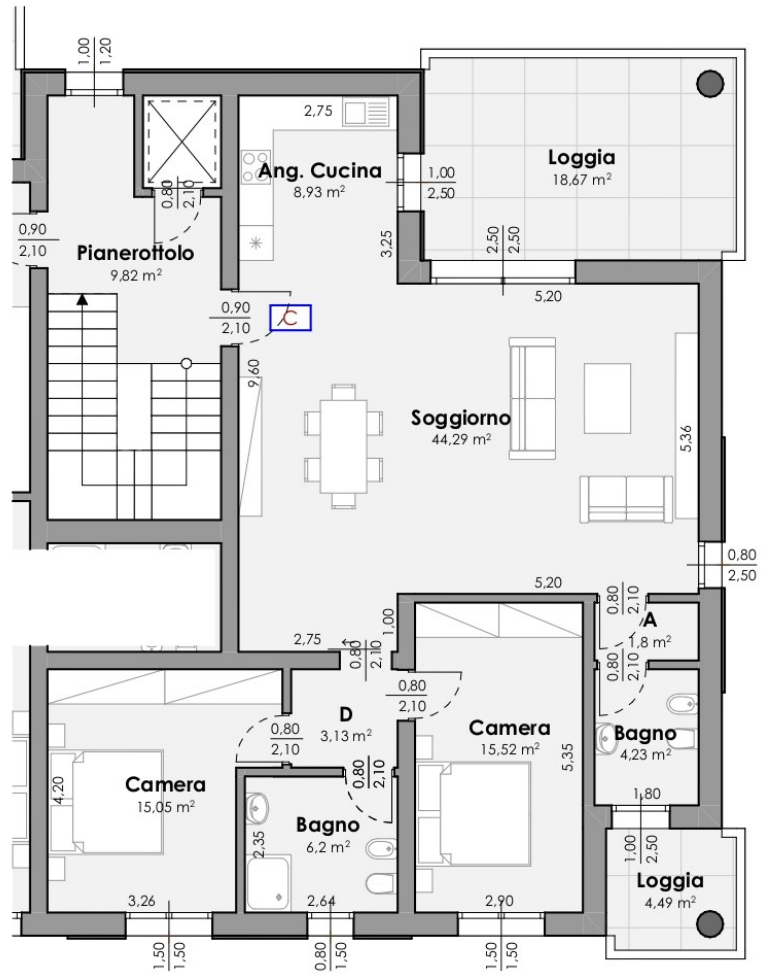

PIANO PRIMO

SUP. COMMERCIALE

- P.1 - 124.00 - 100%
- Garage - 10.00 - 50%
- Loggia - 8.50 - 50%
- Loggia - 2.25 - 50%
- P. auto - 1.25 - 10%
- Ingresso comune - 2.25 - 50%
- Pianerottolo 1° - 1.50 - 50%
- Cortile comune - 6.00 - 10%

Totale - 155,75 mq